Mortain / St-Hilaire-du-Harcouët

VéloWestNormandy

Départ
Mortain

Arrivée
St-Hilaire-du-Harcouët

Durée
43 min

Distance
10,97 Km

Niveau
Ik ben beginner / met het gezin

Thématique
Natuur en erfgoed

Départ

Mortain

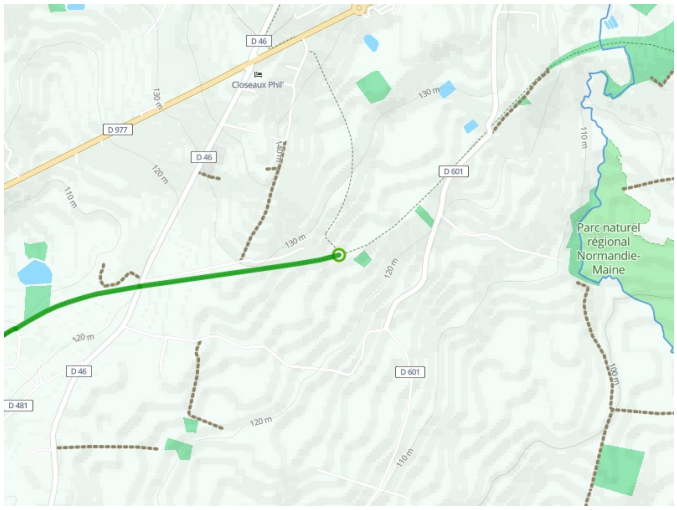

Arrivée
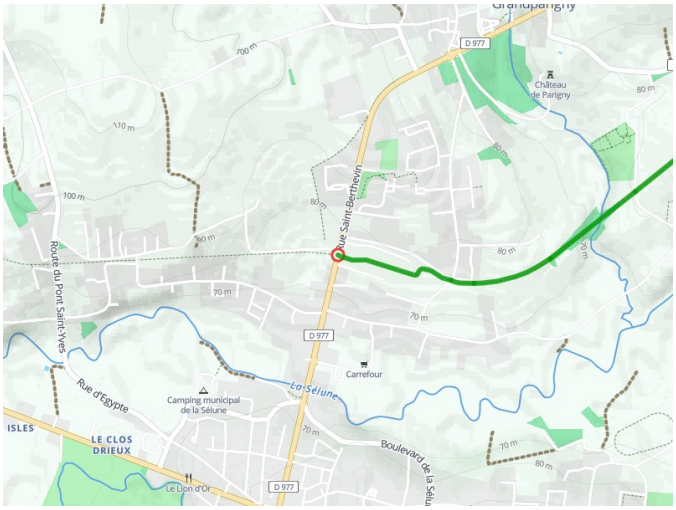
St-Hilaire-du-Harcouët