Espalion / Saint Geniez d'Olt et d'Aubrac

De Vallée du Lot Fietsroute

Départ
Espalion

Arrivée
Saint Geniez d'Olt et d'Aubrac

Durée
1 h 49 min

Distance
27,36 Km

Niveau
Ik overtref mijzelf

Thématique
langs kanalen en rivieren

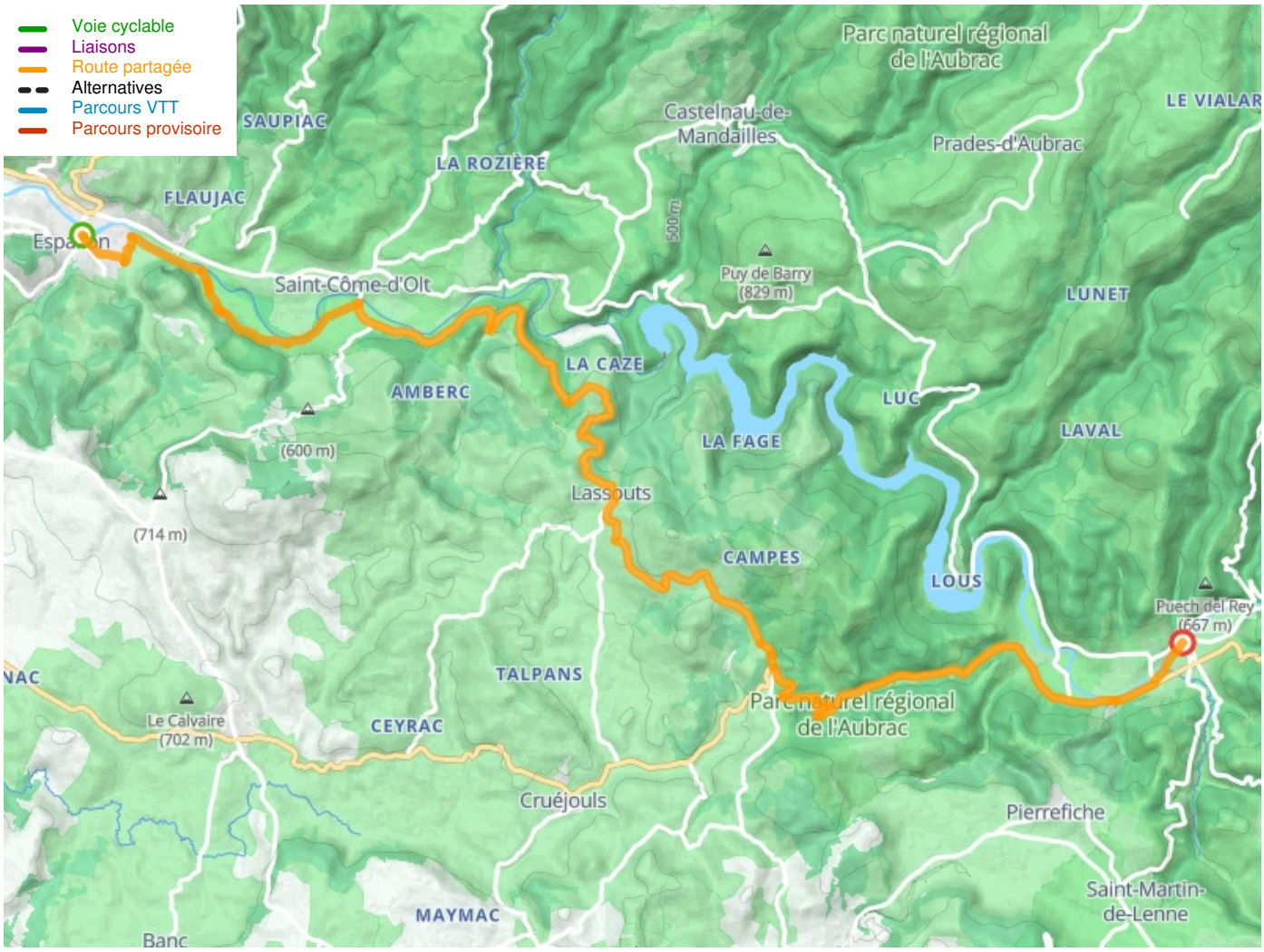

Départ

Espalion

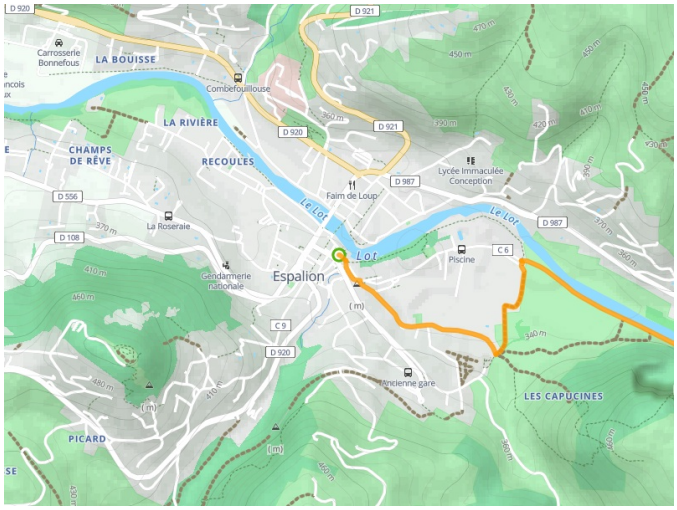

Arrivée
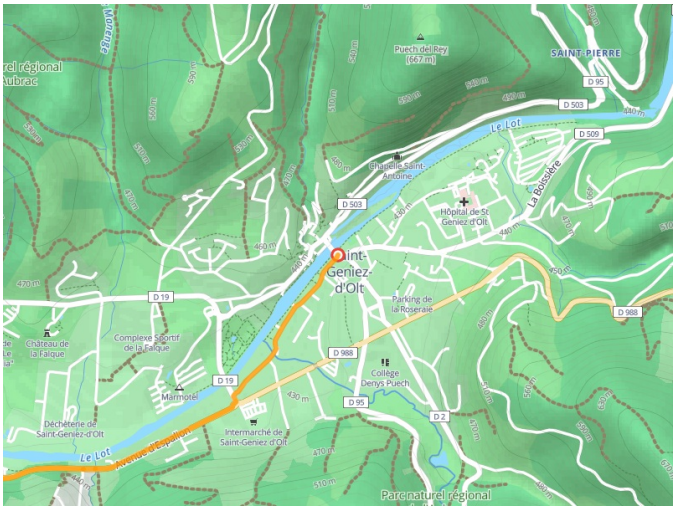
Saint Geniez d'Olt et d'Aubrac